~~1. Es ist genug, mein [illegible] Sinn~~
~~2. Da gehet Jesus hin: Er spricht~~
3. Verdamme mich nicht; laß mich wissen warum du

Mus. 447/6
1739,6

172.

II
6
//

Partitur
31. Jahrgang 1739.

TECHNISCHE UNIVERSITÄT DARMSTADT
http://tudigit.ulb.tu-darmstadt.de/show/Mus-Ms-447-06/0001
Universitäts- und Landesbibliothek Darmstadt

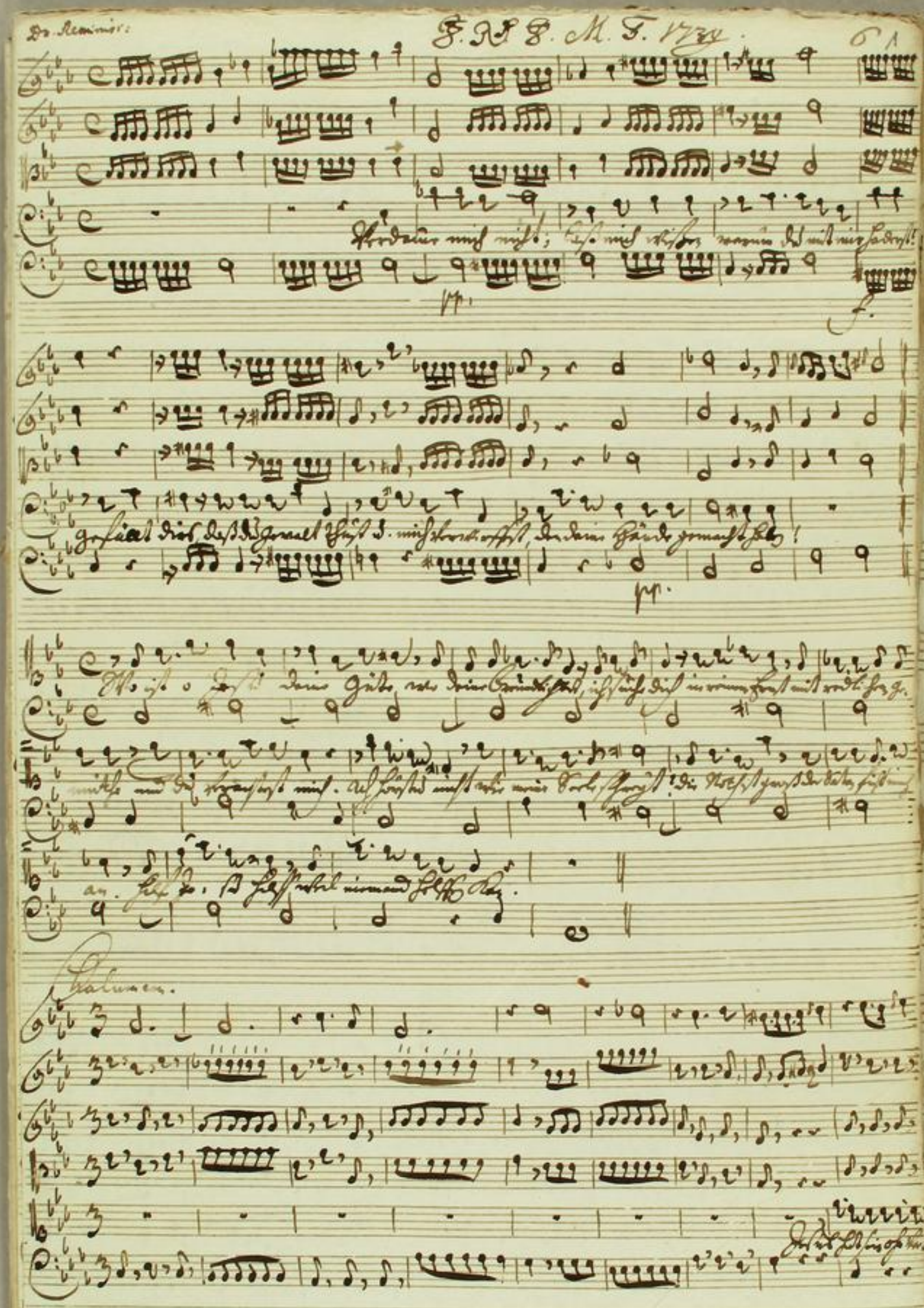
Dr. Reminiscere:
F. R. P. M. F. 1734.
61
pp.
f.
pp.
Chalumen.

TECHNISCHE UNIVERSITÄT DARMSTADT
http://tudigit.ulb.tu-darmstadt.de/show/Mus-Ms-447-06/0003
Universitäts- und Landesbibliothek Darmstadt

TECHNISCHE UNIVERSITÄT DARMSTADT
http://tudigit.ulb.tu-darmstadt.de/show/Mus-Ms-447-06/0004
Universitäts- und Landesbibliothek Darmstadt

TECHNISCHE UNIVERSITÄT DARMSTADT
http://tudigit.ulb.tu-darmstadt.de/show/Mus-Ms-447-06/0005
Universitäts- und Landesbibliothek Darmstadt

TECHNISCHE UNIVERSITÄT DARMSTADT
http://tudigit.ulb.tu-darmstadt.de/show/Mus-Ms-447-06/0006
Universitäts- und Landesbibliothek Darmstadt

TECHNISCHE UNIVERSITÄT DARMSTADT
http://tudigit.ulb.tu-darmstadt.de/show/Mus-Ms-447-06/0007
Universitäts- und Landesbibliothek Darmstadt

TECHNISCHE UNIVERSITÄT DARMSTADT
http://tudigit.ulb.tu-darmstadt.de/show/Mus-Ms-447-06/0008
Universitäts- und Landesbibliothek Darmstadt

TECHNISCHE UNIVERSITÄT DARMSTADT
http://tudigit.ulb.tu-darmstadt.de/show/Mus-Ms-447-06/0009
Universitäts- und Landesbibliothek Darmstadt

TECHNISCHE UNIVERSITÄT DARMSTADT
http://tudigit.ulb.tu-darmstadt.de/show/Mus-Ms-447-06/0010
Universitäts- und Landesbibliothek Darmstadt

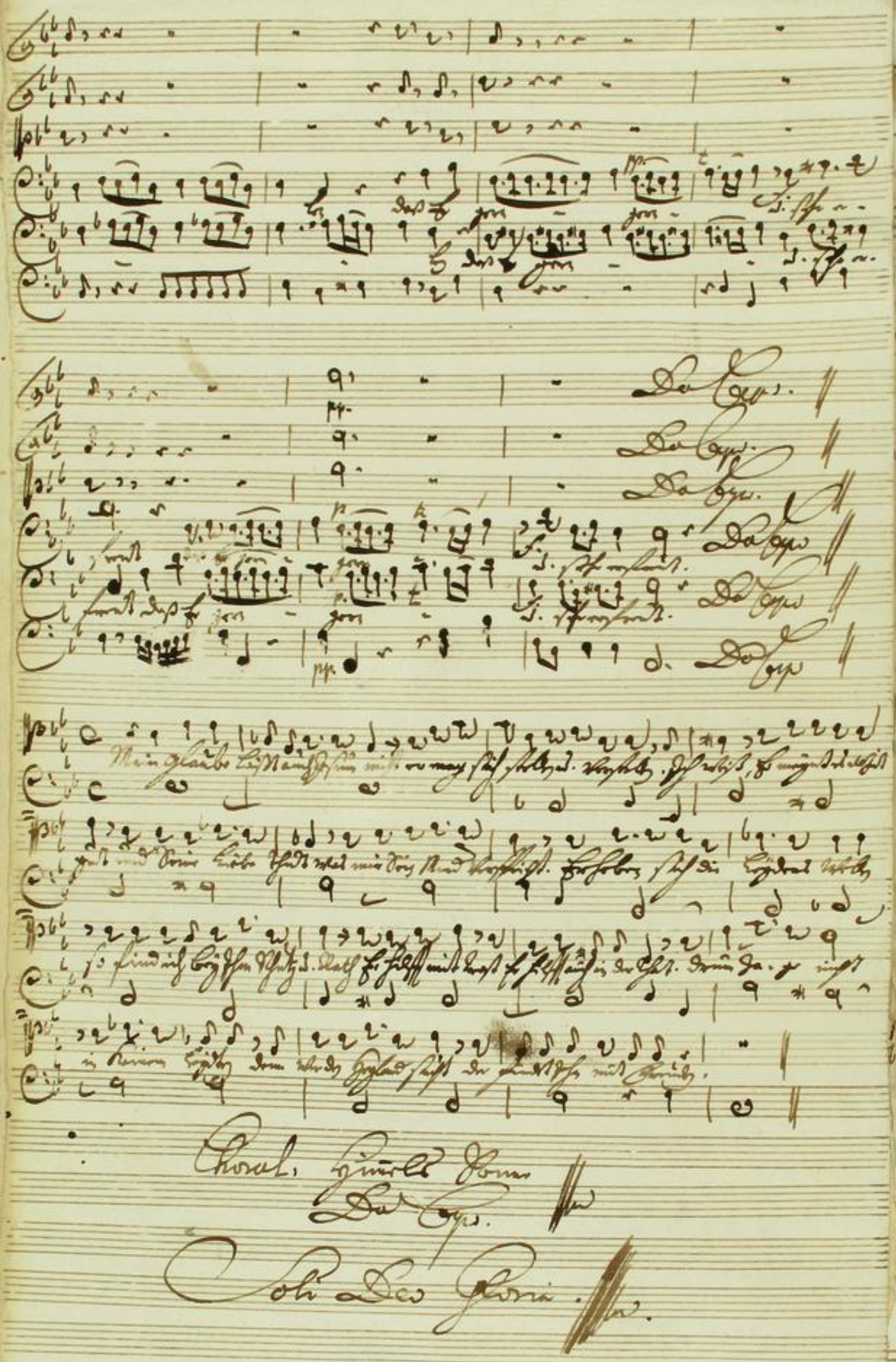

Choral. Himmels Sonne
Da Capo.

Soli Deo Gloria.

TECHNISCHE UNIVERSITÄT DARMSTADT
http://tudigit.ulb.tu-darmstadt.de/show/Mus-Ms-447-06/0011
Universitäts- und Landesbibliothek Darmstadt

172
11.

Verdamme mich nicht; Laß mich wißen warum du &c.

a
Chalumeau
2 Violin
Viola
Canto
Alto
Tenore
2 Bass.
e
Continuo.

Du. Reminisc:
1737.

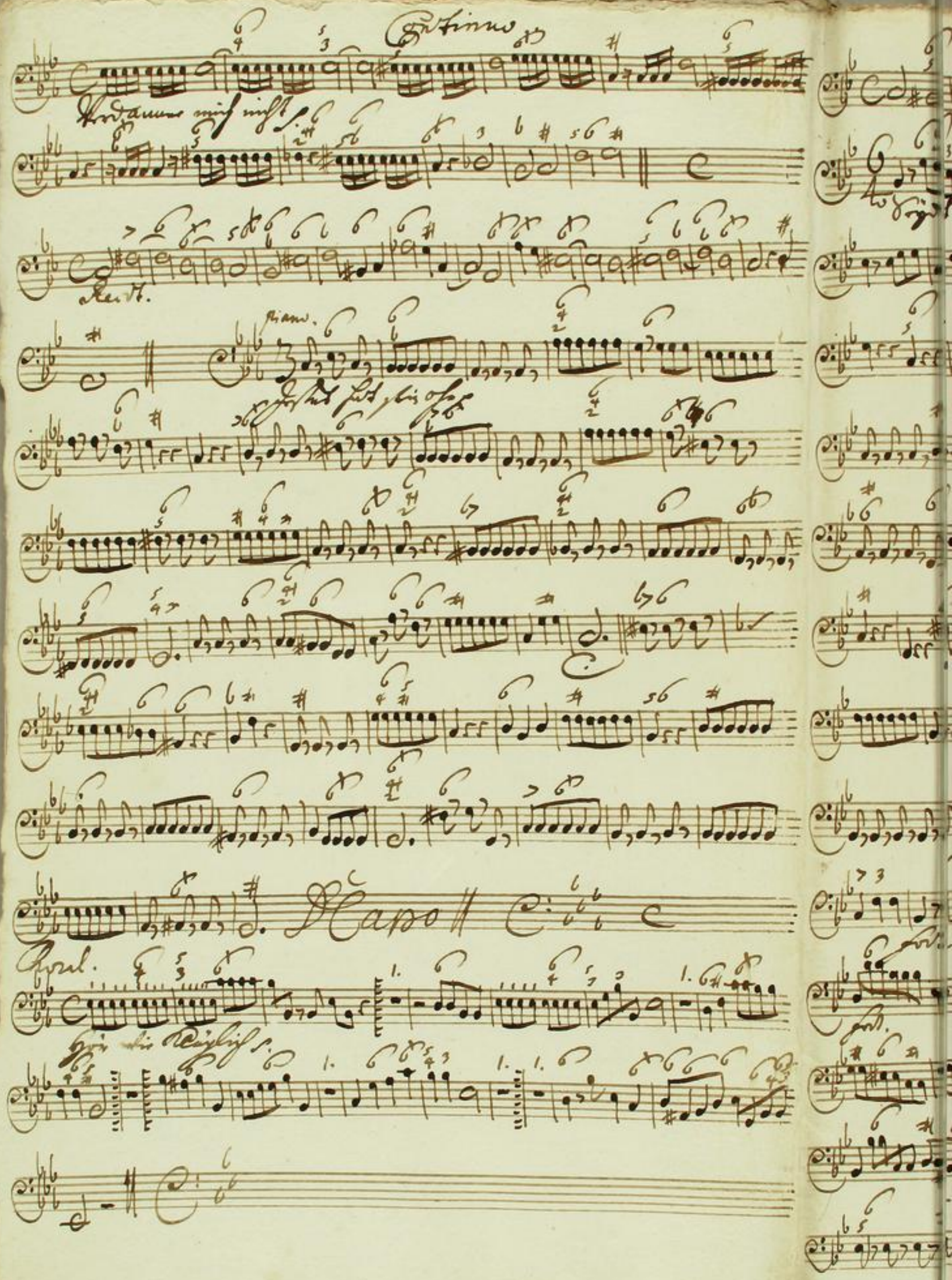

TECHNISCHE UNIVERSITÄT DARMSTADT
http://tudigit.ulb.tu-darmstadt.de/show/Mus-Ms-447-06/0013
Universitäts- und Landesbibliothek Darmstadt

TECHNISCHE UNIVERSITÄT DARMSTADT
http://tudigit.ulb.tu-darmstadt.de/show/Mus-Ms-447-06/0014
Universitäts- und Landesbibliothek Darmstadt

D. Capo

Choral Capo

TECHNISCHE UNIVERSITÄT DARMSTADT
http://tudigit.ulb.tu-darmstadt.de/show/Mus-Ms-447-06/0015
Universitäts- und Landesbibliothek Darmstadt

Violino. I.

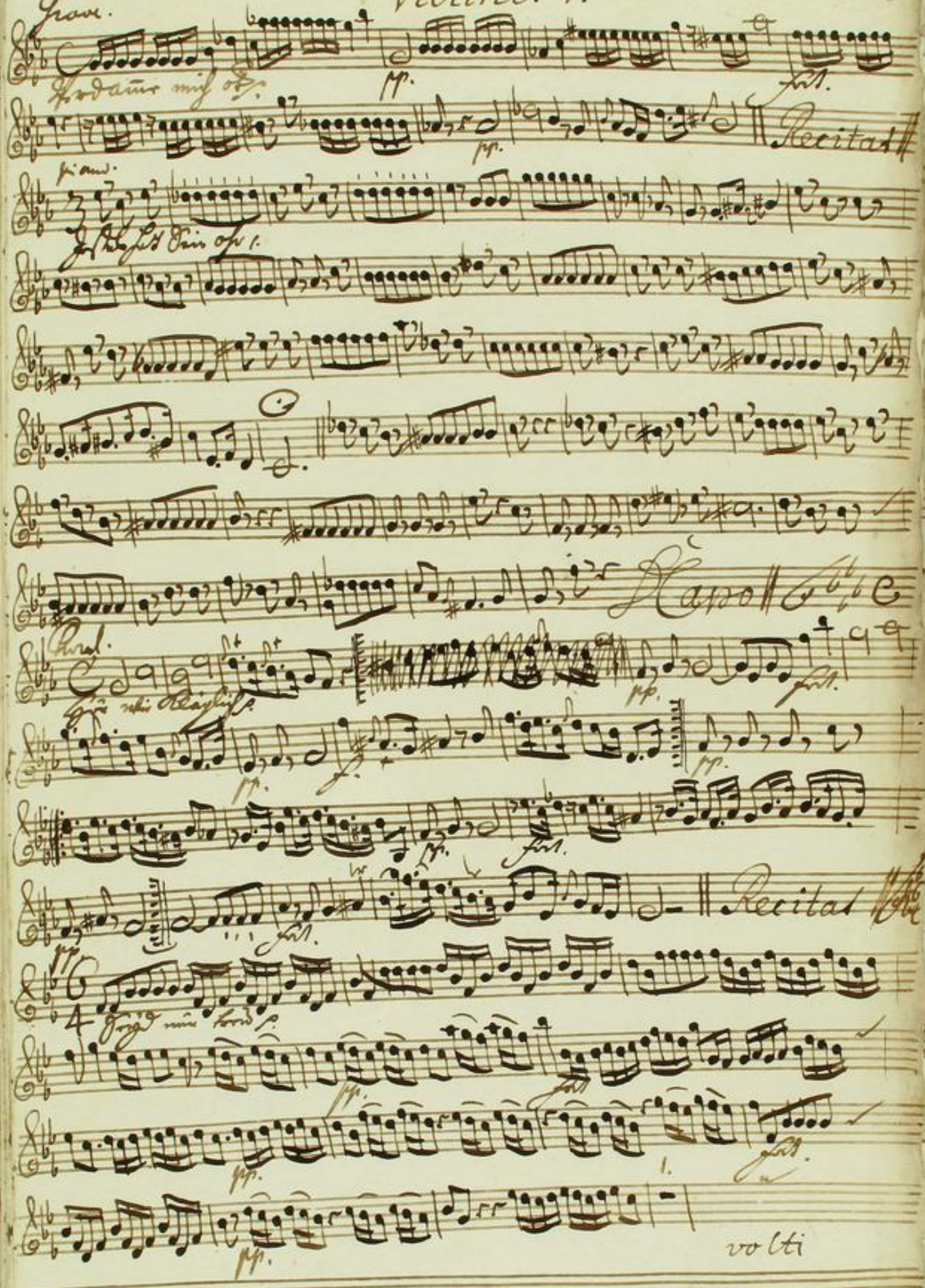

TECHNISCHE UNIVERSITÄT DARMSTADT
http://tudigit.ulb.tu-darmstadt.de/show/Mus-Ms-447-06/0016
Universitäts- und Landesbibliothek Darmstadt

pp.

Capo // Recitat

Choral Capo

TECHNISCHE UNIVERSITÄT DARMSTADT
http://tudigit.ulb.tu-darmstadt.de/show/Mus-Ms-447-06/0017
Universitäts- und Landesbibliothek Darmstadt

Grave. Violino 1mo.

Verdamme mich ob

pp. fort.

pp. Recit. tardi

piano.

Jesus hat dein Ohr

Dapo.

Choral.

Hör wie kläglich!

pp. fort.

pp. fort.

pp. fort.

pp. f. Recit. tardi

Sondern trost

pp. fort. pp.

fort. pp.

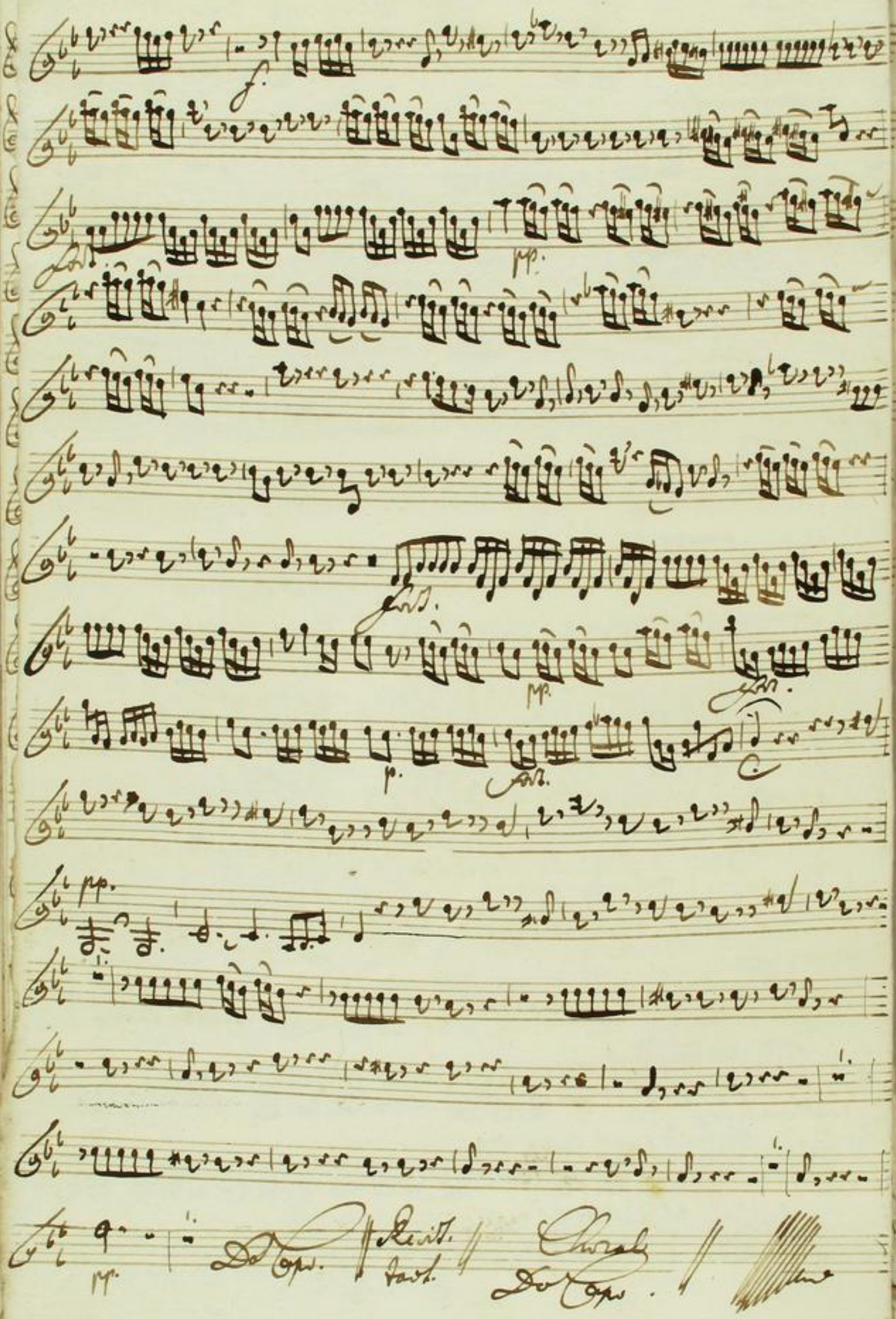

TECHNISCHE UNIVERSITÄT DARMSTADT
http://tudigit.ulb.tu-darmstadt.de/show/Mus-Ms-447-06/0019
Universitäts- und Landesbibliothek Darmstadt

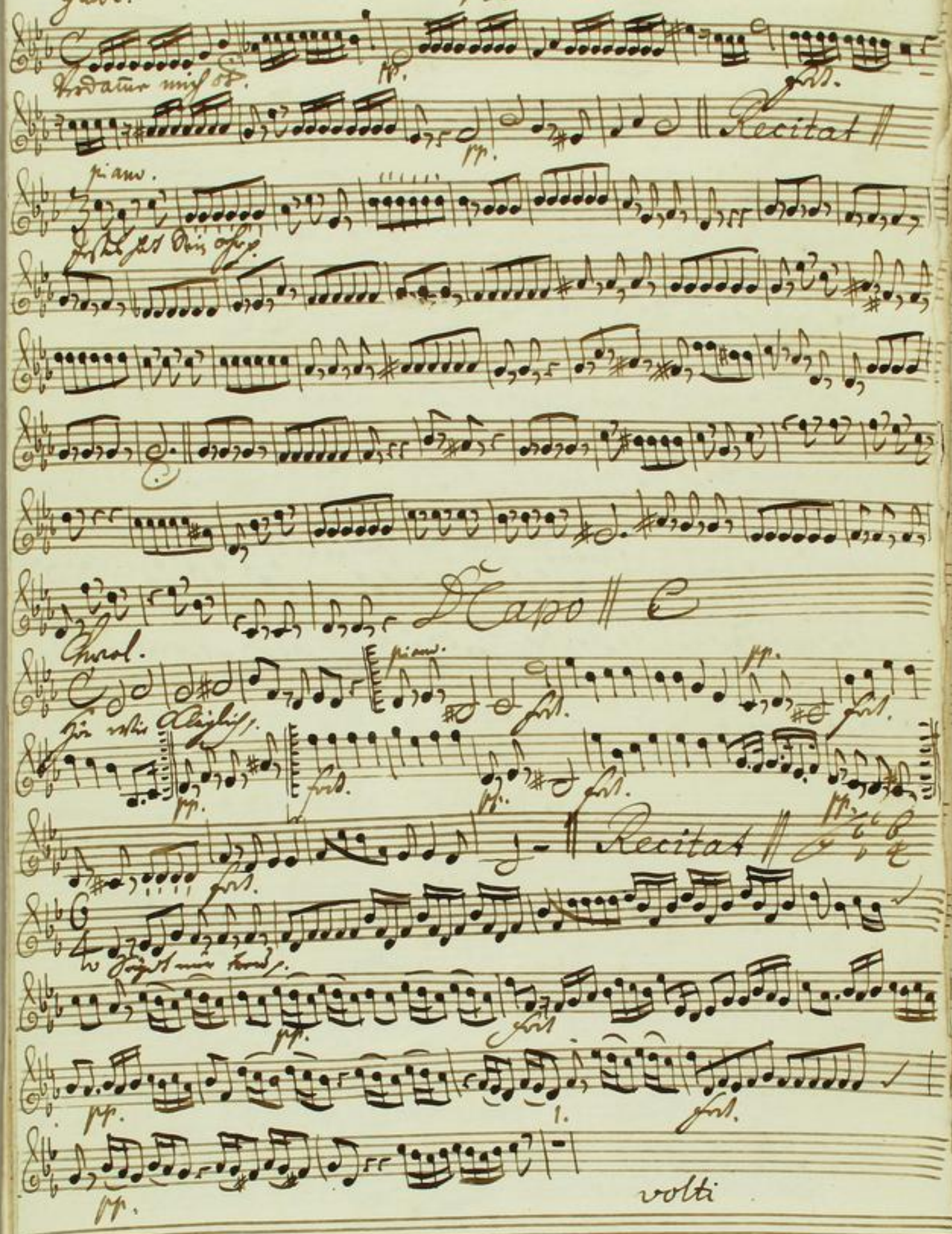

TECHNISCHE UNIVERSITÄT DARMSTADT
http://tudigit.ulb.tu-darmstadt.de/show/Mus-Ms-447-06/0020
Universitäts- und Landesbibliothek Darmstadt

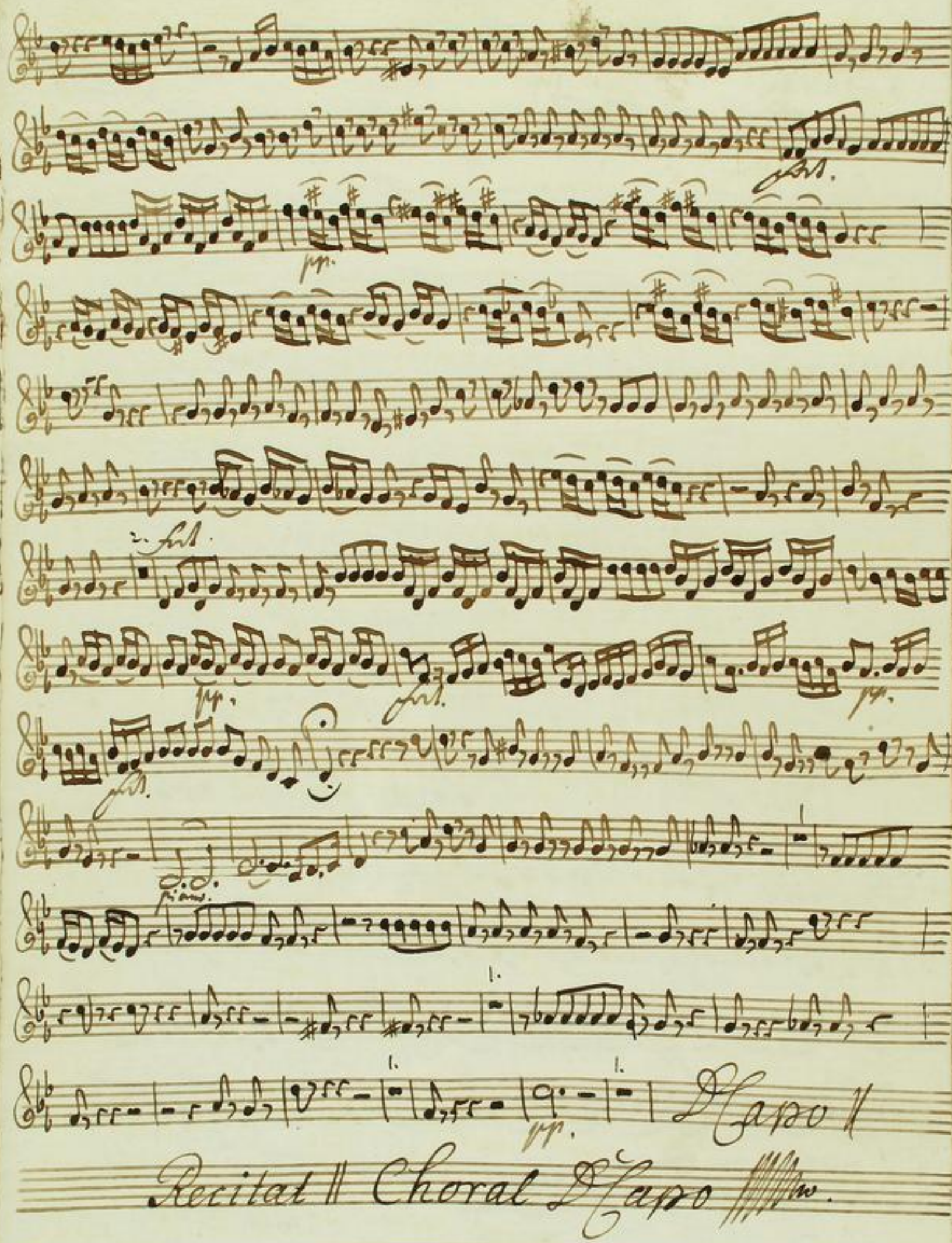

TECHNISCHE UNIVERSITÄT DARMSTADT
http://tudigit.ulb.tu-darmstadt.de/show/Mus-Ms-447-06/0021
Universitäts- und Landesbibliothek Darmstadt

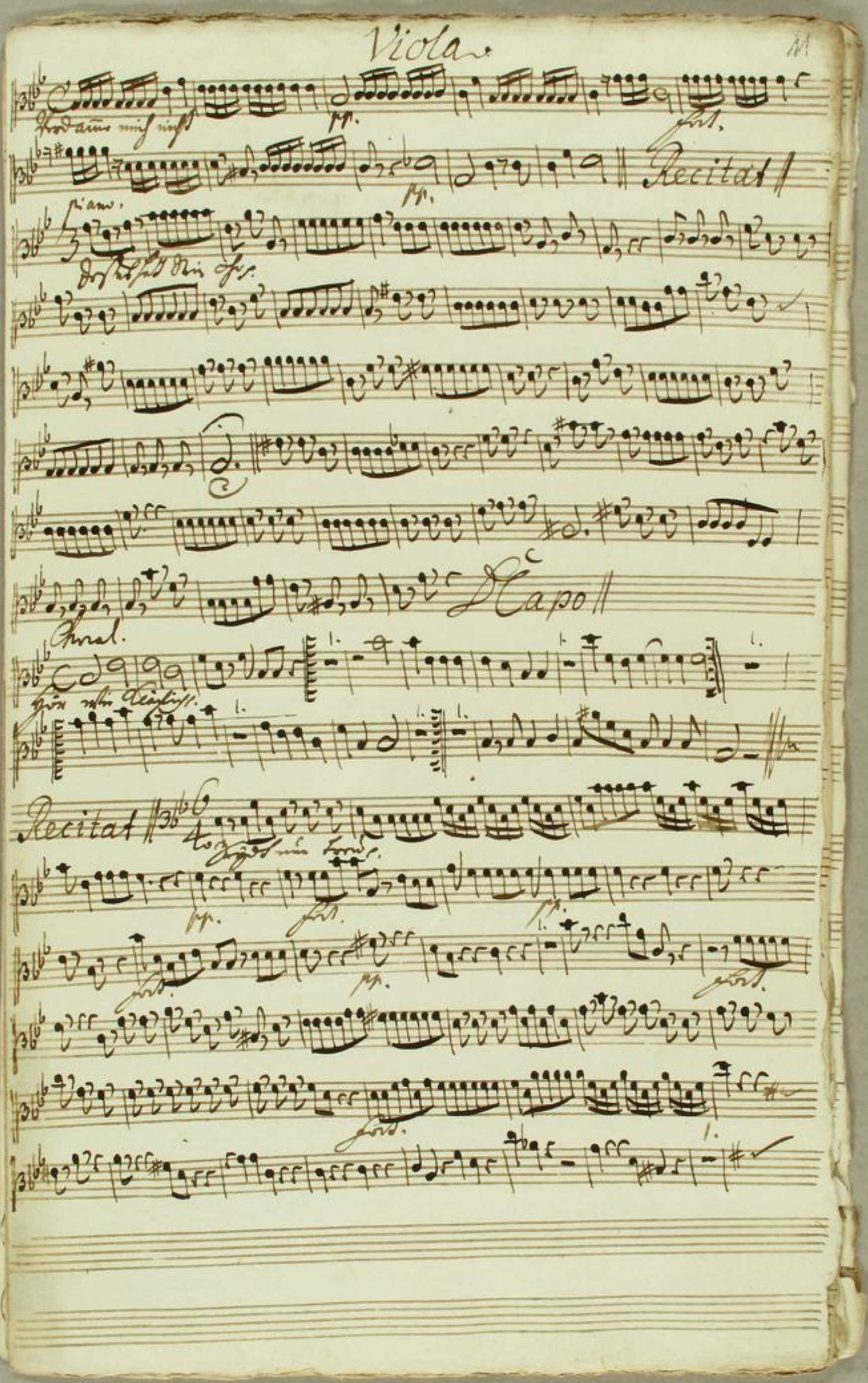

TECHNISCHE UNIVERSITÄT DARMSTADT
http://tudigit.ulb.tu-darmstadt.de/show/Mus-Ms-447-06/0022
Universitäts- und Landesbibliothek Darmstadt

Recitat ‖ Choral Da Capo

TECHNISCHE UNIVERSITÄT DARMSTADT
http://tudigit.ulb.tu-darmstadt.de/show/Mus-Ms-447-06/0023
Universitäts- und Landesbibliothek Darmstadt

Violone

Violone.

grave

p

f.

Adamus mit Lust.

pp.

Aria piano.

Josias Sohn Sirup.

Da Capo

Choral.

Von Isaac Klügling.

Aria.

pp. f.

Stigmus Hymn.

pp. f.

pp. f.

Volti.

TECHNISCHE UNIVERSITÄT DARMSTADT
http://tudigit.ulb.tu-darmstadt.de/show/Mus-Ms-447-06/0024
Universitäts- und Landesbibliothek Darmstadt

pp.

Da Capo

Recit:

Choral Da Capo

TECHNISCHE UNIVERSITÄT DARMSTADT
http://tudigit.ulb.tu-darmstadt.de/show/Mus-Ms-447-06/0025
Universitäts- und Landesbibliothek Darmstadt

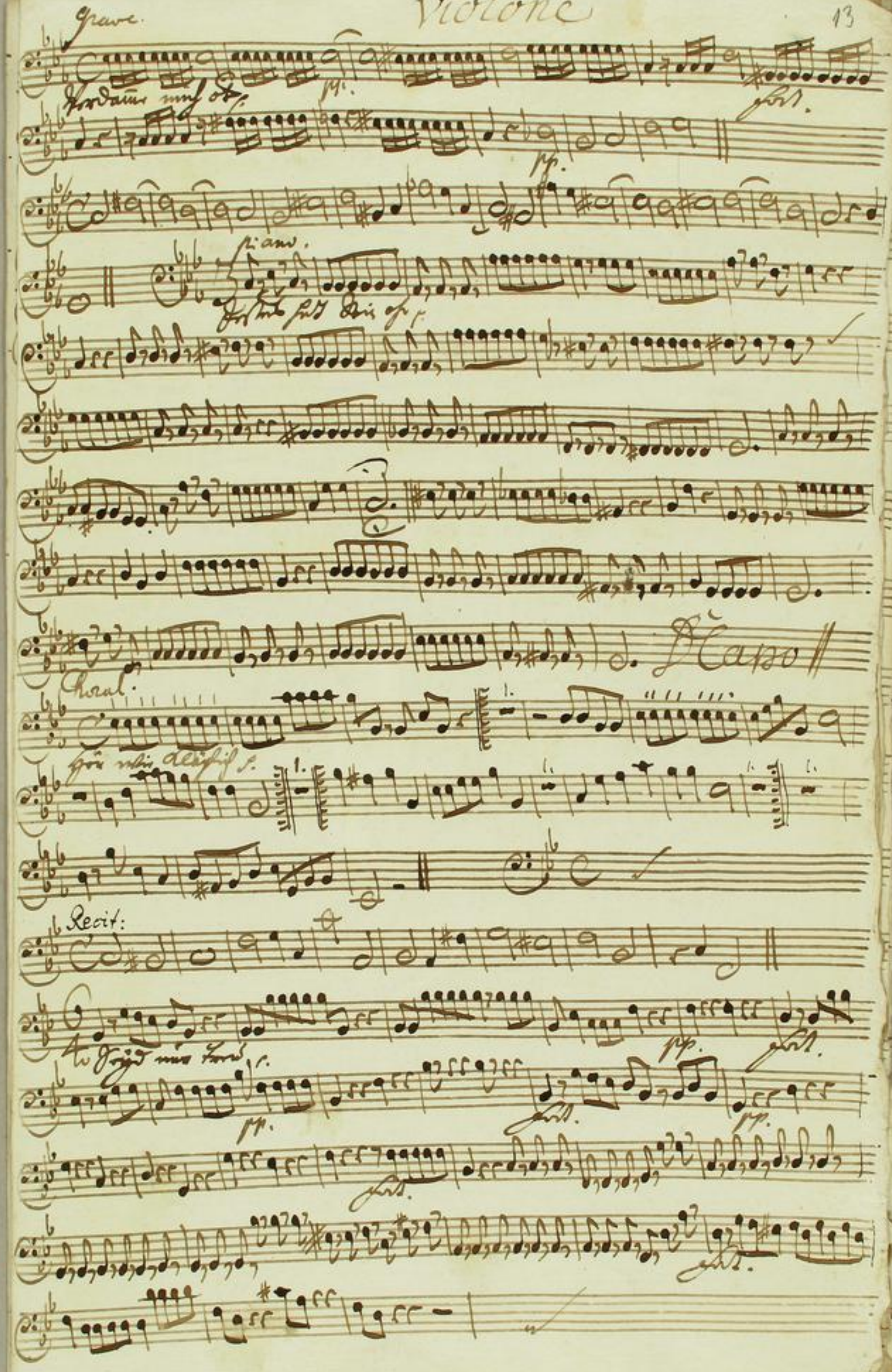

TECHNISCHE UNIVERSITÄT DARMSTADT
http://tudigit.ulb.tu-darmstadt.de/show/Mus-Ms-447-06/0026
Universitäts- und Landesbibliothek Darmstadt

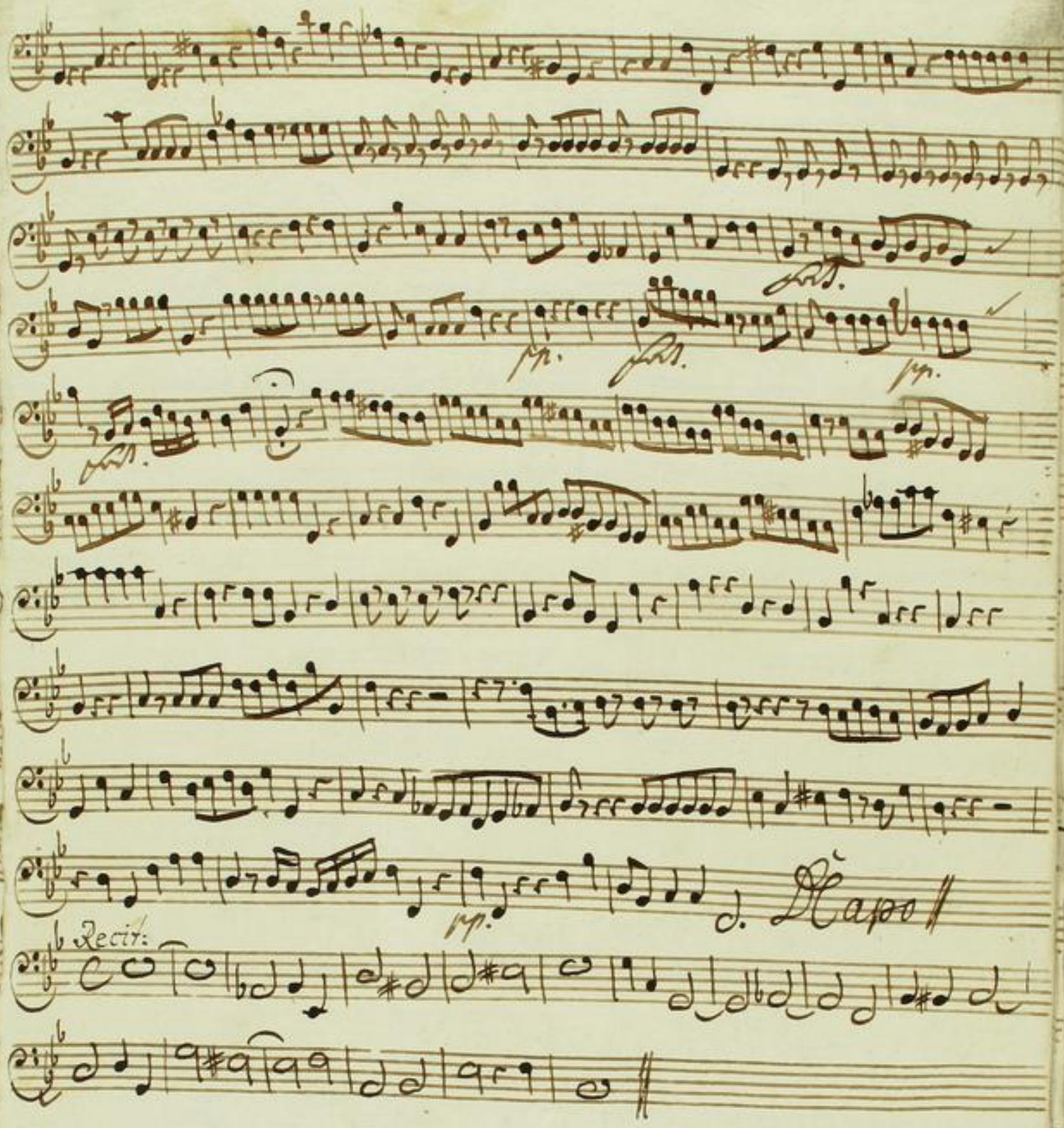

Choral D. Capo

TECHNISCHE UNIVERSITÄT DARMSTADT
http://tudigit.ulb.tu-darmstadt.de/show/Mus-Ms-447-06/0027
Universitäts- und Landesbibliothek Darmstadt

Chalmeaux

Accomp. || Recitat ||

Jesus hat sein Ohr

1.

2.

1.

1.

2.

D Capo ||

Choral.

Hör wie Kläglich

2

Recitat || Aria || Recital ||

Choral D Capo ||

TECHNISCHE UNIVERSITÄT DARMSTADT
http://tudigit.ulb.tu-darmstadt.de/show/Mus-Ms-447-06/0028
Universitäts- und Landesbibliothek Darmstadt

Canto.

Dictum

Wo ist o Jesu deine Güte wo deine Freündlichkeit ich suche
dich in reinem Ernst mit redlichem Gemüthe und du verachtest mich
Ach hörstu nicht wie meine Seele schreyt? die Noth ist groß der Satan
ficht mich an hilf Je- su hilf weil niemand helffen kan.

Jesus hat sein Ohr verschloßen — meine Noth
— liegt ihm nicht an Jesus hat sein Ohr verschlos- - sen meine
Noth mei- ne Noth meine Noth liegt Ihm nicht an Harter Stand wer
kan- dich faßen wer kan - dich faßen auff Er nicht komt her zu mir
— warum will Er sich von dir — armes Hertz
nicht finden laßen Ach was hab ich miß gethan —

Hör wie kläglich wie beweglich dir die treüe Seele singt
Himels Sonne Seelen Wonne unbefleckt es Gottes Lamm
wie demüthig und wemüthig deines Kindes Stimme klingt
In der Hohle meine Seele suchet dich o bräutigam
laß dich finden — denn mein Hertze zu dir dringt.
laß dich finden — starcker Held aus Davids Stamm.

Recitat // Aria // Recitat // Choral D Capo

Alto.

Dictum ‖ Recitat ‖ Aria ‖

Hör wie kläglich wie beweglich dir die treue Seele singt
Himmels Sonne Seelen Wonne unbefleckter Gottes Lamm

wie demüthig und wehmüthig deines Kindes Stimme klingt
In der Hölle meine Seele suchet dich o bräutigam

laß dich finden — denn mein Hertze zu dir dringt.
laß dich finden — starcker Held aus Davids Stamm.

Recitat ‖ Aria ‖ Recitat ‖ Choral D Capo.

TECHNISCHE UNIVERSITÄT DARMSTADT
http://tudigit.ulb.tu-darmstadt.de/show/Mus-Ms-447-06/0030
Universitäts- und Landesbibliothek Darmstadt

Tenore

Dictum || Recitat || Aria ||

Hör wie kläglich wie bewaglich dir die treue Seele singt
Himels Sonne Seelen Wonne unbefleckter Gottes Lam

wie demüthig und wehmüthig deines Kindes Stimme klingt
In der Höhle meine Seele suchet dich o bräutigam

laß dich finden — dann mein Hertze zu dir dringt.
laß dich finden — starcker Held aus David's Stam.

Recitat || Aria ||

Mein Glaube läßt auch Jesum nicht, Er mag sich stellen und verstellen. Ich
weiß Er meynt es allzeit gut und seine Liebe thut was mir sein
Mund verspricht. Erheben sich die Leydens Wellen so find ich bey Ihm
Schutz und Raht, Er hilfft mit trost, Er hilfft auch in der that drum
Za-ge nicht in keinem Leyden denn wer den Heyland sucht der
findet Ihn mit Freüden

Choral D Capo

Verdamme mich nicht laß mich wißen warum du mit mir haderst Gefällt

fällt dirs daß du Gewalt thust und mich verwirffest den deine Hände ge

macht haben

Recitat Aria

Hör wie kläglich wie beweglich dir die treüe Seele singt
Himels Sonne Seelen Wonne unbefleckt es Gottes Lam

wie demüthig und wehmüthig deines Kindes Stimme klingt
In der Höhle meine Seele suchet dich o bräutigam

laß dich finden denn mein Hertze zu dir dringt.
laß dich finden starcker Held aus David's Stam

Recitat

Seyd nur treü bedrängte See - - len be

dräng - - te See - len euer Hoffen wird nicht feh - - - len Ot fehlen

Jesus hilfft zu rechter Zeit zu rechter Zeit

Seyd nur treü - bedrängte Seelen seyd nur treü - beträngte Seelen

euer Hoffen wird nicht feh - - len nicht fehlen euer Hoffen wird nicht

feh - - - len wird nicht feh - - - - - - -

- len Jesus komt zu rechter Zeit Jesus komt zu rechter Zeit Jesus

komt - - - - zu rech - ter - zu rechter Zeit

Sein Verstel - - len ist kein Zorn u. Bitterkeit

nein nein Sein Verstel - len ist kein Zorn und Bitterkeit nein

nein am Ende wirds erhel - - len am Ende wirds er

hel - - - - len daß er gern - gern daß er

gern - gern und sehr erfreüt am Ende wirds erhel -

- len am Ende wirds erhel - - len daß Er gern - gern

- - und sehr erfreüt daß Er gern gern - - und sehr er

freüt D Capo Recitat

Choral D Capo

Basso. 2

Dictum || Recitat || Aria ||

Hör wie kläglich wie beweglich
Himels Sonne Seelen Wonne

dir die treüe Seele singt wie demüthig und wehmüthig deines
unbefleckt es Gottes Lam In der Höhle meine Seele suchet

Kindes Stimme klingt laß dich finden denn mein Hertze
dich o bräutigam laß dich finden starcker Held aus

zu dir dringt
Davids Stam.

Der Heyland will recht fremde thun wenn Er das

Gold des Glaubens läutert. doch währt es nur ein kleines Nun stellt sich ein

Hertz nur standhafft ein so wird sein Antlitz aufgeheidert und gönt den

schönsten Rettungs Schein

Seyd nur treü - bedrängte See - len bedrängte See - -

- len eüer Hoffen wird nicht feh - - len nicht fehlen eüer Hoffen wird öt.

feh - - - len Jesus hilfft zu rechter Zeit

- zu rechter Zeit beträngte Seelen seyd nur treü - beträngte

Seelen bedrängte See - - len bedrängte Seelen eüer Hoffen wird nicht

feh - - - len nicht fehlen eüer Hoffen wird nicht feh - - -

- - - len Jesus komt zu rechter Zeit Jesus komt - zu rechter

Zeit Jesus komt - - - zu rech - ter Zeit

Sein Verstel- len ist kein Zorn und Bitterkeit nein

nein nein nein Sein Verstel- len ist kein Zorn u. Bitterkeit

nein nein am Ende wirds erhel- - len am Ende wirds er

hel- - - - - - - len daß er gern gern -

daß Er gern - gern - - und sehr erfreüt am

Ende wirds erhel- - - len daß er gern - -

- - und sehr erfreüt daß er gern - gern - - und sehr er,

freüt D Capo || Recitat || Choral D Capo