

Jean Baptiste Lully
Philippe Quinault

Armide

LWV 71

1686

Premiers dessus de violon, flûte et hautbois

TABLE DES MATIÈRES

Prologue

Ouverture	6
La Gloire, la Sagesse : <i>Tout doit céder dans l'univers à l'auguste Héros</i>	6
Chœur : <i>Chantons la douceur de ses lois.</i>	6
La Gloire, la Sagesse : <i>D'une égale tendresse, nous aimons le même vainqueur.</i>	7
Chœur : <i>Dès qu'on le voit paraître, de quel cœur n'est-il point le maître ?</i>	7
Entrée	7
Menuet	8
Rondeau	8
Prélude	8
La Gloire, la Sagesse : <i>Suivons notre Héros, que rien ne nous sépare.</i>	8
Chœur : <i>Que l'éclat de son nom s'étende au bout du monde.</i>	8
Entrée	8
Menuet	9
<i>Que dans le temple de Mémoire son nom soit pour jamais gravé.</i>	9

Acte Premier

Scène Première

Ritournelle	11
Armide, Phénice, Sidonie	11

Scène II

Armide, Hidraot	12
-----------------	----

Scène III

Ritournelle	12
Hidraot, chœur : <i>Armide est encor plus aimable Qu'elle n'est redoutable.</i>	12
Rondeau	14
Phénice, chœur : <i>Suivons Armide, et chantons sa victoire.</i>	14
Sarabande	14
Sidonie, chœur : <i>Que la douceur d'un triomphe est extrême.</i>	15

Scène IV

Aronte, Armide, Hidraot : <i>Ô Ciel, ô disgrâce cruelle !</i>	15
Armide, Hidraot, chœur : <i>Poursuivons jusqu'au trépas.</i>	15

Acte Second

Scène Première

Artemidore, Renaud	16
--------------------	----

Scène II

Armide, Hidraot	16
-----------------	----

Scène III

Renaud	18
--------	----

Scène IV

Une Nymphe : <i>Ah, temps heureux où l'on sait plaire.</i>	19
Chœur : <i>Ah ! quelle erreur, quelle folie !</i>	19
Premier Air	19

Second Air	20
Une bergère héroïque : <i>On s'étonnerait moins que la saison nouvelle</i>	20
Une bergère héroïque : <i>Laissons au tendre amour la jeunesse en partage.</i>	20
<i>Scène V</i>	
Ritournelle	21
Armide : <i>Enfin, il est en ma puissance.</i>	21
Ritournelle	21
Armide : <i>Venez seconder mes désir.</i>	21

Acte Troisième

<i>Scène Première</i>	
Armide : <i>Ah, si la liberté doit m'être ravie.</i>	22
<i>Scène II</i>	
Armide, Phénice, Sidonie : <i>Que ne peut point votre art.</i>	22
<i>Scène III</i>	
Armide : <i>Venez, Haine implacable.</i>	23
<i>Scène IV</i>	
La Haine, chœur : <i>Plus on connaît l'Amour et plus on le déteste.</i>	24
Ritournelle	25
La Haine, chœur : <i>Amour, sors pour jamais d'un cœur qui te chasse.</i>	26
Air	26
La Haine, Armide	26

Acte Quatrième

<i>Scène Première</i>	
Prélude	28
Ubalde, le Chevalier danois : <i>Nous ne trouvons partout que des gouffres ouverts.</i>	28
Ubalde : <i>Celui qui nous envoie a prévu ce danger.</i>	28
Le Chevalier danois : <i>Allons chercher Renaud.</i>	29
Ubalde, le Chevalier danois : <i>Redoublons nos soins.</i>	29
Air	29
<i>Scène II</i>	
Lucinde, chœur : <i>Voici la charmante retraite de la félicité parfaite.</i>	29
Gavotte	29
Canaries	30
Lucinde, le Chevalier danois, Ubalde	30
Chœur : <i>Jamais dans ces beaux lieux notre attente n'est vaine.</i>	30
Lucinde, le Chevalier danois, Ubalde	30
<i>Scène III</i>	
Prélude	30
Le Chevalier danois, Ubalde	31
<i>Scène IV</i>	
Mélisse, Ubalde, le Chevalier danois	31
Le Chevalier danois, Ubalde	31

Acte Cinquième

<i>Scène Première</i>	
Armide, Renaud	32
<i>Scène II</i>	
Passacaille	32

Un amant fortuné, chœur : <i>Les plaisirs ont choisi pour asile.</i>	34
Ritournelle	34
Un amant fortuné, chœur : <i>C'est l'amour qui retient dans ses chaînes.</i>	34
Ritournelle	34
Un amant fortuné, chœur : <i>Jeunes cœurs, tout vous est favorable.</i>	34
Renaud : <i>Allez, éloignez-vous de moi doux plaisirs.</i>	35
<i>Scène III</i>	
Prélude	35
Renaud, le Chevalier Danois, Ubalde	35
<i>Scène IV</i>	
Armide, Renaud, le Chevalier Danois, Ubalde	35
<i>Scène V</i>	
Armide : <i>Le perfide Renaud me fuit.</i>	36
Armide : <i>Traître, attends, je le tiens, je tiens son cœur perfide.</i>	36
Ritournelle	37

PROLOGUE

0-1 OUVERTURE

0-2 La Gloire, la Sagesse : *Tout doit céder dans l'univers à l'auguste Héros*

0-3 Chœur : *Chantons la douceur de ses lois.*

0-4 La Gloire, la Sagesse : *D'une égale tendresse, nous aimons le même vainqueur.*

0-5 Chœur : *Dès qu'on le voit paraître, de quel cœur n'est-il point le maître ?*

Violons

14

27

Flûtes

Violons

41

Flûtes

53

Violons

0-6 ENTRÉE

Violons

Flûtes

8

Violons

Flûtes

15

Violons

22

1. 2.

Flûtes

30

Violons

Flûtes

37

Violons

44

0-7 MENUET

Flûtes Violons

12

0-8 RONDEAU

7

14

0-9 PRÉLUDE

0-10 La Gloire, la Sagesse : *Suivons notre Héros, que rien ne nous sépare.*

74

0-11 Chœur : *Que l'éclat de son nom s'étende au bout du monde.*

Violons

11

22

38

52

68

Flûtes

0-12 ENTRÉE

5

9

14

18

0-13

12

0-14 MENUET

Hautbois

8

16

0-15 *Que dans le temple de Mémoire son nom soit pour jamais gravé.*

10

19

0-16 CHŒUR

[illegible]

11

[illegible][illegible]

42 

52

FIN DU PROLOGUE

ACTE PREMIER

SCÈNE PREMIÈRE

1-1 Ritournelle

1-2 Armide, Phénice, Sidonie

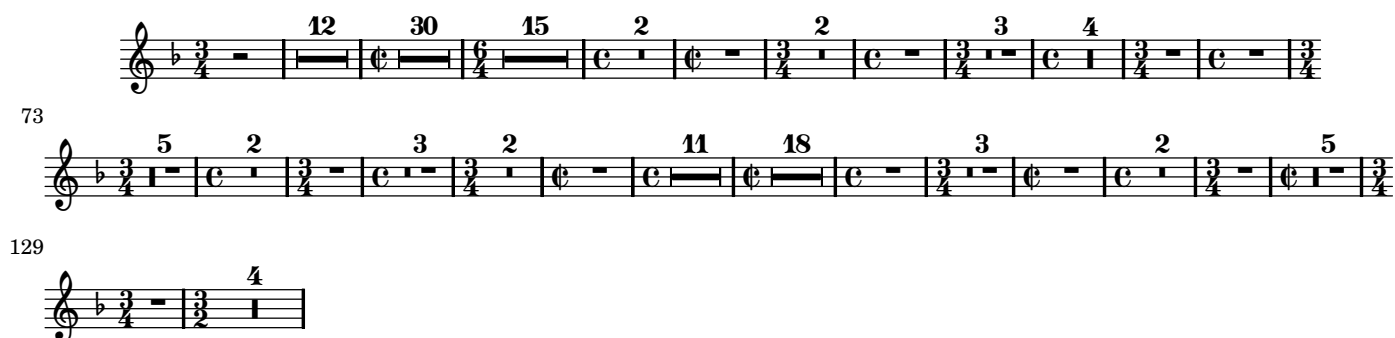

1-3

SCÈNE II

1-4 Armide, Hidraot

39 11

60

71

82 18

109 1 2

115 19

SCÈNE III

1-5 Ritournelle

7 1 2

13

19 1 2

1-6 Hidraot, chœur : *Armide est encor plus aimable Qu'elle n'est redoutable.*

8

19

16

24

32

40

48

1-7 CHŒUR

8

16

24

32

41

49

57

65

1-8 RONDEAU

1-9 Phénice, chœur : *Suivons Armide, et chantons sa victoire.*

1-10 CHŒUR EN RONDEAU

1-11

On reprend deux fois le chœur du rondeau page 14.

1-12

On reprend encore deux fois le même chœur du rondeau page 14 et l'on joue la première sarabande page 14. Et ensuite la sarabande en bémol page 14.

1-13 SARABANDE

1-14 Sidonie, chœur : *Que la douceur d'un triomphe est extrême.*

1-15 CHŒUR EN RONDEAU

1-16

On reprend deux fois le chœur en rondeau page 15.

1-17

On reprend encore deux fois le chœur ci-dessus 15. Et ensuite la sarabande en bémol 14.

SCÈNE IV

1-18 Aronte, Armide, Hidraot : *Ô Ciel, ô disgrâce cruelle !*

1-19 Armide, Hidraot, chœur : *Poursuivons jusqu'au trépas.*

1-20 CHŒUR

On reprend la ritournelle page 12.

FIN DU PREMIER ACTE

SCÈNE PREMIÈRE

SCÈNE II

52

59

66

73

79

86

93

100

107

114

121

2-3

SCÈNE IV

2-5 Une Nymphé : *Ah, temps heureux où l'on sait plaire.*

8

15

2-6 PRÉLUDE

sourdines

6

2-7 CHŒUR DE BERGERS ET BERGÈRES HÉROÏQUES

30

2-8 PREMIER AIR

sourdines

8

16

2-9 SECOND AIR

2-10 Une bergère héroïque : *On s'étonnerait moins que la saison nouvelle*

On reprend le second air en bémol page 20. Et après le premier en bécarré page 19. puis la Bergère chante ce qui suit sur la finale de l'air.

2-11 Une bergère héroïque : *Laissons au tendre amour la jeunesse en partage.*

On reprend le petit chœur *Ah ! quelle erreur !* etc page 19.

SCÈNE V

2-12 Ritournelle

2-13 Armide : *Enfin, il est en ma puissance.*

2-14 Ritournelle

2-15 Armide : *Venez seconder mes désir.*

On reprend l'entrée page 7.

FIN DU SECOND ACTE

ACTE TROISIÈME

SCÈNE PREMIÈRE

3-1 Armide : *Ah, si la liberté doit m'être ravie.*

SCÈNE II

3-2 Armide, Phénice, Sidonie : *Que ne peut point votre art.*

SCÈNE III

3-3 Armide : *Venez, Haine implacable.*

SCÈNE IV

3-4 La Haine, chœur : *Plus on connaît l'Amour et plus on le déteste.*

3-5 CHŒUR

9

12

15

18

3-6 Ritournelle

4

8

11

14

17

3-7 La Haine, chœur : *Amour, sors pour jamais d'un cœur qui te chasse.***3-8****3-9** AIR

Fin de l'entrée

Basse continue

3-10 La Haine, Armide

5

9

13

17

21

25

29

33

On reprend l'air page 26.

FIN DU TROISIÈME ACTE

ACTE QUATRIÈME

SCÈNE PREMIÈRE

4-1 Prélude

PRELUDE

4-2 Ubalde, le Chevalier danois : *Nous ne trouvons partout que des gouffres ouverts.*

4-3 Ubalde : *Celui qui nous envoie a prévu ce danger.*

4-4 Le Chevalier danois : *Allons chercher Renaud.*

4-5 Ubalde, le Chevalier danois : *Redoublons nos soins.*

4-6 AIR

SCÈNE II

4-7 Lucinde, chœur : *Voici la charmante retraite de la félicité parfaite.*

4-8 CHŒUR

4-9 GAVOTTE

4-10 CANARIES**4-11** Lucinde, le Chevalier danois, Ubalde**4-12 CHŒUR**

On reprend l'air *Voici la charmante retraite* page 29.

4-13 Lucinde, le Chevalier danois, Ubalde**SCÈNE III****4-14 PRÉLUDE**

7

4-15 Le Chevalier danois, Ubalde

14

20

26

32

15

52

1. 2.

58

64

2

SCÈNE IV

4-16 Mélisse, Ubalde, le Chevalier danois

43 47

On reprend le prélude page 30.

4-17 Le Chevalier danois, Ubalde

31 6 7 10

On reprend l'air page 29.

FIN DU QUATRIÈME ACTE

ACTE CINQUIÈME

SCÈNE PREMIÈRE

5-1 RITOURNELLE

5-2 Armide, Renaud

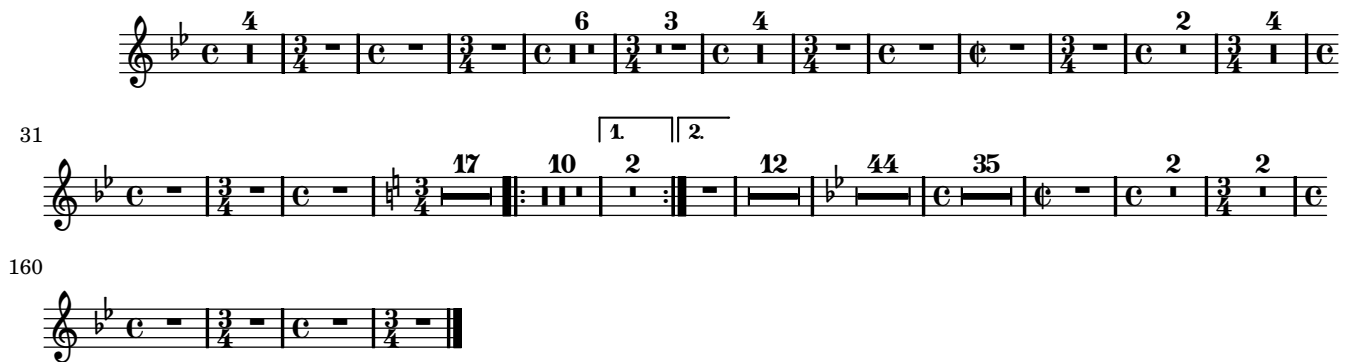

SCÈNE II

5-3 PASSACAILLE

Violons

9

17

25

34

43

Flûtes

Violons

Flûtes

50

57

63

69

74

80

87

93

99

107

116

125

133

141

5-4 Un amant fortuné, chœur : *Les plaisirs ont choisi pour asile.***5-5**

Fin

5-6 Ritournelle**5-7****5-8** Un amant fortuné, chœur : *C'est l'amour qui retient dans ses chaînes.***5-9****5-10** Ritournelle**5-11****5-12** Un amant fortuné, chœur : *Jeunes cœurs, tout vous est favorable.***5-13**

8

16

On reprend le premier récit et le premier couplet du chœur de la passacaille page 34 jusques à ce mot *fin*. Puis on joue la passacaille de violons page 32, et on reprend encore le premier récit et le premier couplet du chœur.

5-14 Renaud : *Allez, éloignez-vous de moi doux plaisirs.*

SCÈNE III

5-15 Prélude

8

16

5-16 Renaud, le Chevalier Danois, Ubalde

21

22

SCÈNE IV

5-17 Armide, Renaud, le Chevalier Danois, Ubalde

32

56

99

SCÈNE V

5-18 Armide : *Le perfide Renaud me fuit.*

7

14

20

26

31

36

43

5-19 Armide : *Traître, attends, je le tiens, je tiens son cœur perfide.*

6

12

18

25

Lentement

Vite

33

40

46

On reprend le prélude ci-devant page 35 et on le joue très vite, et après on prend celui qui suit.

5-20 Ritournelle

8

FIN DU CINQUIÈME ET DERNIER ACTE.